

ESCUELA DE VERANO 2024

DEL 24 JUNIO
AL 31 DE JULIO



Estimadas familias:

En esta edición de 2024 queremos acercarles La Escuela de Verano, una escuela llena de ilusión y esperanza, una escuela que emocione a nuestro alumnado, en definitiva, una escuela actualizada al momento que vivimos, sin olvidarnos de tantos años trabajando para poder realizar un escenario lúdico-educativo de nivel basado en la filosofía del Proyecto Educativo Lasaliano.

Nuestra Escuela de Verano estará dirigida por personas vocacionadas, motivadas, dinámicas y creativas cuyo objetivo es que sus hijas e hijos puedan disfrutar de unas vacaciones de ocio y tiempo libre en un ambiente educativo.

Siguen siendo numerosas las familias que sienten la necesidad y la preocupación por ofrecer a sus hijas/os una alternativa de ocio atractiva y provechosa tratando de evitar períodos excesivos de inactividad o aburrimiento. En nuestra Escuela de Verano integramos los conceptos de educación, ocio y tiempo libre, dándole de este modo continuidad a la labor educativa prestada por el personal del centro durante el curso escolar. A lo largo de cinco semanas buscamos potenciar un ocio activo y positivo, con una proyección lúdica-deportiva donde el tiempo libre se oriente a actividades atractivas y novedosas para las niñas y niños, siempre ajustándonos a las medidas de seguridad que se establezcan en el desarrollo de la EDV '24.

Este año, nuestra prioridad es generar un sentimiento de confianza y tranquilidad en las familias. Contamos con un equipo de profesionales de acreditada formación y experiencia que se encargan de programar de forma controlada y dosificada cada uno de los momentos de la jornada. Se establecerán grupos reducidos y estables garantizando la seguridad y control, contando en nuestras instalaciones con una dotación de espacios y materiales adecuados.

En esta línea, la Escuela se estructura en diversos momentos: dinámicas de grupo, inglés, experiencias en la naturaleza, actividades de agua, deporte y juego, como ejes transversales, el empeño por inculcar un estilo y hábitos de vida saludables (alimentación, higiene personal, actividad física...) y unos valores asociados al carácter propio de los Centros La Salle (cooperación, solidaridad, responsabilidad, creatividad, justicia y paz).

Sus hijas e hijos tendrán la posibilidad de realizar el almuerzo en nuestro comedor, con un menú especialmente diseñado para nuestra Escuela y acorde a las necesidades nutricionales del alumnado, incluidas las dietas específicas para alergias, intolerancias, celíacos, diabéticos... y bajo unas estrictas normas de seguridad.

Para más información contactar mediante correo electrónico a edv@lasallelalaguna.es donde les atenderemos con mucho gusto.

LA DIRECCIÓN

La inscripción se realizará por medio telemático a través del formulario EDV '24.

No se admitirá ningún pago en efectivo (únicamente transferencia, tarjeta de crédito o débito). Al acceder al formulario tendrá toda la información que necesita. Las plazas podrán ser limitadas y la reserva se realizará según el orden de llegada.



Pincha para acceder al fomulario EDV '24

ASPECTOS A TENER EN CUENTA EN LA INSCRIPCIÓN

- ★ **Todo el alumnado** que se inscriba en la EDV en cualquiera de las opciones tiene que abonar junto al primer pago **un seguro obligatorio de 18€**.
- ★ Se tendrá que **realizar inscripción mediante el formulario on-line** debidamente cumplimentado, con cargo del **50% de la opción contratada como señal de reserva**, al número de cuenta que se señala más adelante. **El justificante de pago se subirá al formulario de inscripción** en formato pdf o jpg en el momento de rellenar el formulario.
- ★ Los **pagos restantes** se podrán realizar mediante transferencia o ingreso en cuenta bancaria, **dos semanas antes del inicio de la fecha contratada**, enviando el justificante de esta por correo electrónico a edv@lasallelalaguna.es
 - **Nº DE CUENTA:** ES59 0075 0751 1006 0035 4647
 - **TITULAR:** Colegio La Salle La Laguna
- ★ Una vez formalizada la inscripción **recibirá por correo electrónico la confirmación de su reserva**, y 3 días antes del inicio recibirás otro, con la confirmación de todos los pagos realizados. **De no recibir este segundo correo**, quiere decir que **no está formalizada correctamente la inscripción del alumnado en la EDV '24**, por lo cual debe ponerse en contacto con la organización en el correo antes indicado.
- ★ No será posible inscribirse en estos servicios sin estar al corriente de los pagos de cursos anteriores.
- ★ Si alguna **alumna/o causa baja** por algún motivo, deberá **comunicarlo en tiempo y forma**, al correo electrónico que abajo se menciona para poder gestionarlo adecuadamente.
- ★ **Los grupos y horarios** indicados en el folleto informativo **pueden sufrir alguna variación** dependiendo del número de alumnado que se inscriba, **existiendo la posibilidad de ajustar horarios, actividades, etc.**

Para cualquier aclaración, consulta o duda... lo tiene que realizar por medio del correo electrónico edv@lasallelalaguna.es donde les atenderemos con mucho gusto.

ATENCIÓN A LAS NIÑAS Y NIÑOS

El alumnado inscrito se distribuirá en grupos por edades, siendo el responsable de cada uno de los grupos un monitor/a que lo dirige y atiende a lo largo de toda la jornada, donde cada niña y niño tendrá atención de todo el personal del centro, auxiliares, personal del comedor, PAS... etc.

Atención especial a los casos de alergias u otras indicaciones que se deban atender al alumnado.

Los más pequeños, de 3 a 6 años, reciben una atención especial, tanto en las actividades como en el comedor. Disponen de material adaptado a su edad para realizar sus actividades en función de sus capacidades.

INSTALACIONES

Toda la Actividad se realiza en el Colegio La Salle La Laguna. Nuestro centro está dotado de espacios polideportivos que son utilizados en su totalidad. Éstos constan de: pabellón cubierto, sala psicomotricidad, canchas polideportivas (fútbol sala, baloncesto, minibasket, y voleibol), circuito de bicicleta y patineta, sala de juegos (ajedrez, damas, parchís, karaoke), comedor, salas de proyecciones, biblioteca, aula de la naturaleza.

Todo ello nos permite desarrollar una gran variedad de Actividades y Deportes a lo largo del día, como estos que se detallan a continuación.

- ★ **Deportes Convencionales:** fútbol sala, baloncesto, gimnasia, voleibol, patinaje, ajedrez, carrera de orientación, etc.
- ★ **Deportes Alternativos:** juegos en el agua, indiacas, diábolo, frisbee, malabares, bici, etc.
- ★ **Zonas Verdes:** huerto escolar, experiencias en la naturaleza, juego de pistas, rastreo, etc.

INGLÉS

Las sesiones de inglés estarán focalizadas en el desarrollo de la competencia lingüística a través de las distintas actividades desarrolladas en el día tanto dentro como fuera del contexto aula, ofreciendo al alumnado situaciones de aprendizaje en las que, de forma natural, enriquezca todas las destrezas en general, priorizando el Spoken interaction (*interacción hablada*).

SEGURO DE ACCIDENTES

Todo el alumnado estará asegurado mediante póliza colectiva ante cualquier posible incidente.

HORARIOS DE ACTIVIDADES

7:30 a 9:00 horas puerta abierta de 7:30 a 8:00 horas	Actividades de permanencia
9:00 a 14:00 horas puerta abierta de 8:45 a 9:05 horas	Trabajo en grupos Actividad Físico- Deportiva Zonas verdes y huerto escolar Desayuno Juegos de agua (traer una muda) Talleres/Actividad físico-deportiva
14:00 a 15:00 horas Recogida: desde las 13:50h. a 14:05h. para los que no se queden al comedor. Para el alumnado que se quede al comedor pueden estar hasta las 16:00h.	Almuerzo

Nota: Este es un esquema del horario general, cada grupo tiene su horario en función de los objetivos y programación, pudiendo variar el orden, pero no el contenido.

OPCIONES Y PRECIOS

LA ACTIVIDAD SE DESARROLLARÁ DESDE EL 24 DE JUNIO AL 31 DE JULIO

OPCIÓN A - PERMANENCIA + ACTIVIDAD + ALMUERZO (DE 7:30H A 16:00H)

5 SEMANAS + 3 DÍAS (514,79€) - 5 SEMANAS (499,11€) - 4 SEMANAS (419,42€) - 3 SEMANAS (331,34€) - 2 SEMANAS (238,02€) - 1 SEMANA (148,89€)

OPCIÓN B - ACTIVIDAD + ALMUERZO (DE 9:00H A 16:00H)

5 SEMANAS + 3 DÍAS (465,05€) - 5 SEMANAS (450,87€) - 4 SEMANAS (381,67€) - 3 SEMANAS (299,88€) - 2 SEMANAS (210,76€) - 1 SEMANA (132,12€)

OPCIÓN C - PERMANENCIA + ACTIVIDAD (DE 7:30H A 14:00H)

5 SEMANAS + 3 DÍAS (369,87€) - 5 SEMANAS (357,54€) - 4 SEMANAS (304,23€) - 3 SEMANAS (244,64€) - 2 SEMANAS (174,59€) - 1 SEMANA (109,77€)

OPCIÓN D - ACTIVIDAD (DE 9:00H A 14:00H)

5 SEMANAS + 3 DÍAS (310,39€) - 5 SEMANAS (300,04€) - 4 SEMANAS (262,41€) - 3 SEMANAS (213,27€) - 2 SEMANAS (150,54€) - 1 SEMANA (94,09€)

SEGURO OBLIGATORIO: 18€

A MEDIA MAÑANA SE LES DARÁ UN BOCADILLO/SÁNDWICH Y FRUTA/LÁCTEO

SE CONTEMPLA LA POSIBILIDAD DE REALIZAR DIETAS ESPECIALES, SIEMPRE QUE LA ORGANIZACIÓN LO PERMITA, SIENDO EN CUALQUIER CASO, RESPALDADAS POR UN INFORME MÉDICO COMPLETO.

En el caso de inscribirse dos hermanos uno de ellos tendrá un descuento del 10% de la Opción elegida (no en el seguro), si se inscribe un tercero tendrá un 15% en la Opción elegida (no en el seguro).

Nuestra Escuela

La Salle La Laguna
C/ Dacio Ferrera Martín nº1
38207 La Laguna
edv@lasallelalaguna.es
www.lasallelalaguna.es
Tel. 922 261 611

Colabora

SIGNO

SERVICIOS
EDUCATIVOS

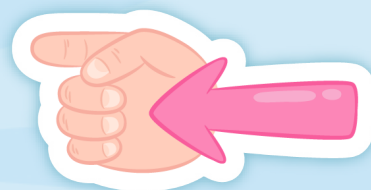

We  Family

¡GRACIAS!